

# COMUNE DI NICHELINO - PROVINCIA DI TORINO



FONDAZIONE ORDINE MAURIZIANO

Ubicazione: Nichelino, Concentrico di Stupinigi, Viale Torino

Proprietà: Fondazione Ordine Mauriziano  
sede legale: Via Magellano 1, 10128 TORINO

Oggetto: Portico Chiesa, Esedra di Levante, Esedra di Ponente, Fronte Canile.  
Rifacimento delle coperture.

## PROGETTO DI FATTIBILITÀ TECNICA ED ECONOMICA

Descrizione: DOCUMENTAZIONE FOTOGRAFICA - ESEDRA DI LEVANTE - LOTTI 5-6-7-8

### Gruppo di lavoro:

#### RUP:

FONDAZIONE ORDINE MAURIZIANO  
Arch. Luigi Valdemarin

#### Progetto architettonico e coordinamento:

Arch. Francesco Restagno

corso De Nicola 28, 10129 Torino, tel. 336 210742

con:

Arch. Marianna Campana - Arch. Fiorella Rabellino

#### Progetto strutturale:

Ing. Roberto Accastelli

via Bollati 22, 12033 Moretta (CN), tel. 0172 243384

con:

Arch. Giorgina Gribaudo

#### Rilievo:

Geom. Paolo Dalmasso, Studio ABD

via Torino 144, 10022 Carmagnola (TO), tel. 011 9713072

con: Arch. Marco Bovetti



#### Pianta chiave:

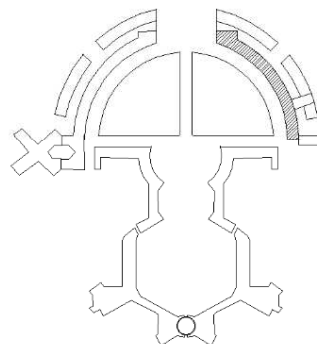

Documento:

Data:

12/09/2024

Scala:

Realizzato da:

F. Restagno  
M. Campana  
F. Rabellino

Doc.  
foto 02

# ESEDRA DI LEVANTE

## Planimetria d'Insieme

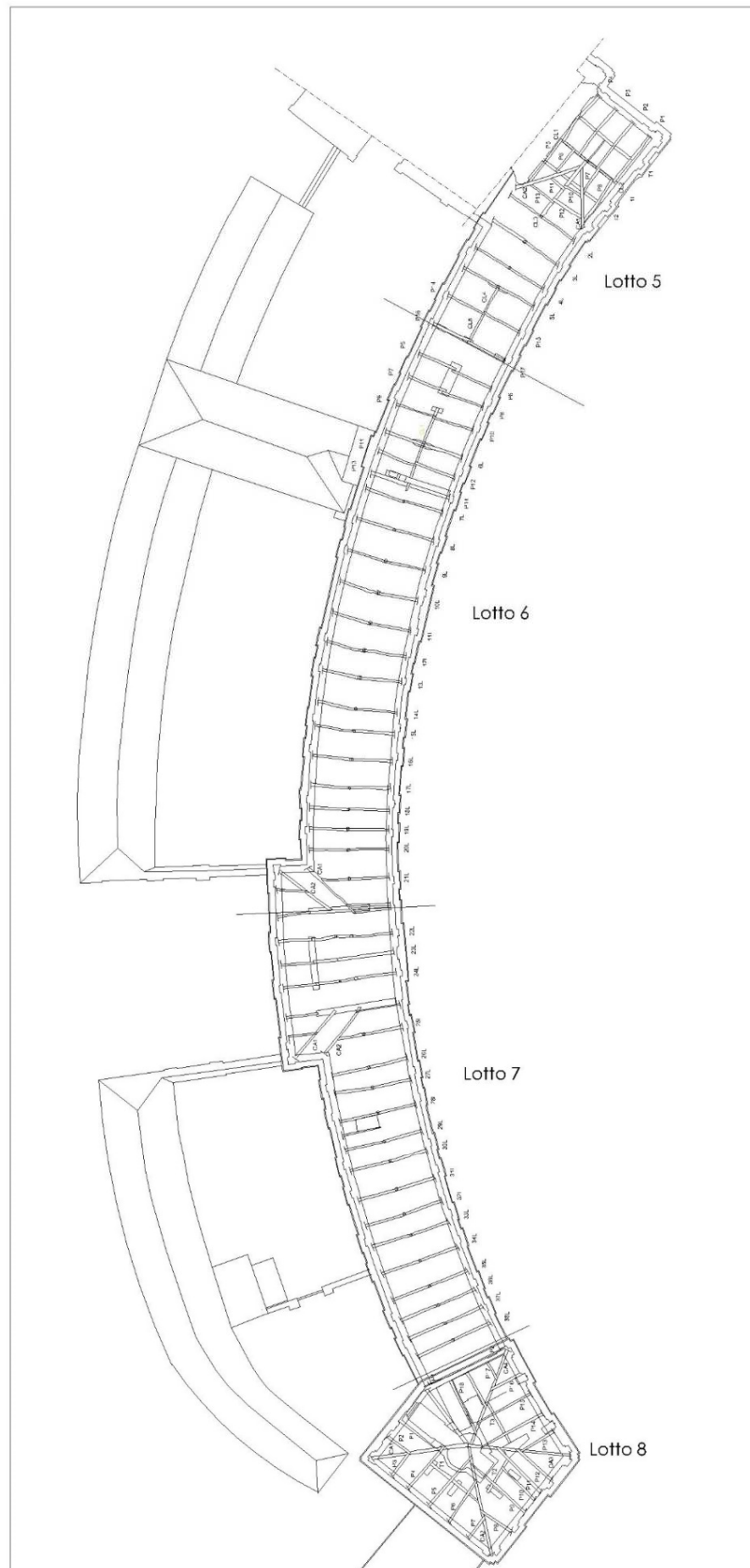

# ESEDRE DELLA PALAZZINA DI CACCIA DI STUPINIGI

## ESEDRA DI LEVANTE Lotto 5- FRONTE CHIESA

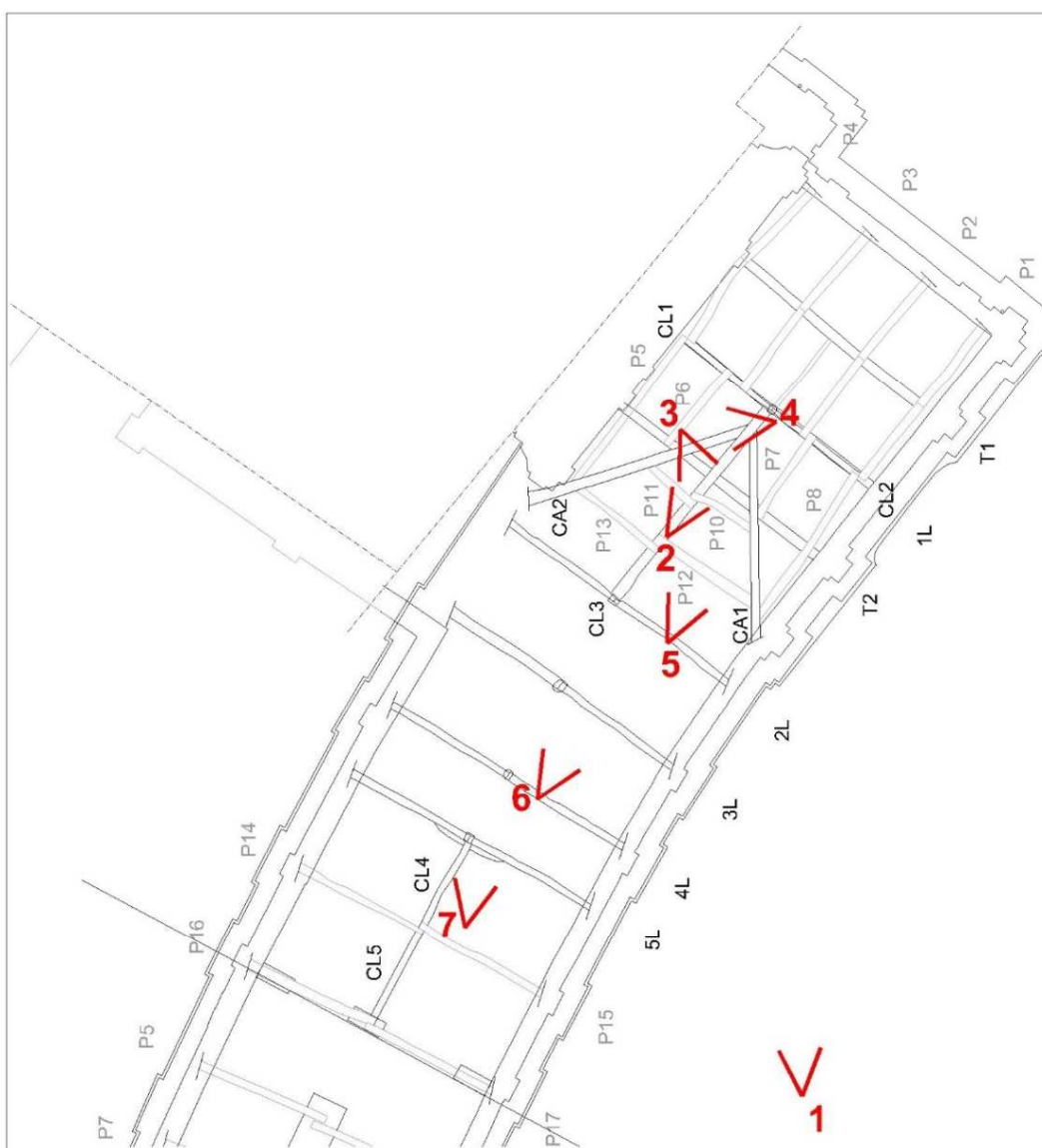





1



2





3



4





5



6





7

8

# ESEDRE DELLA PALAZZINA DI CACCIA DI STUPINIGI

## ESEDRA DI LEVANTE Lotto 6

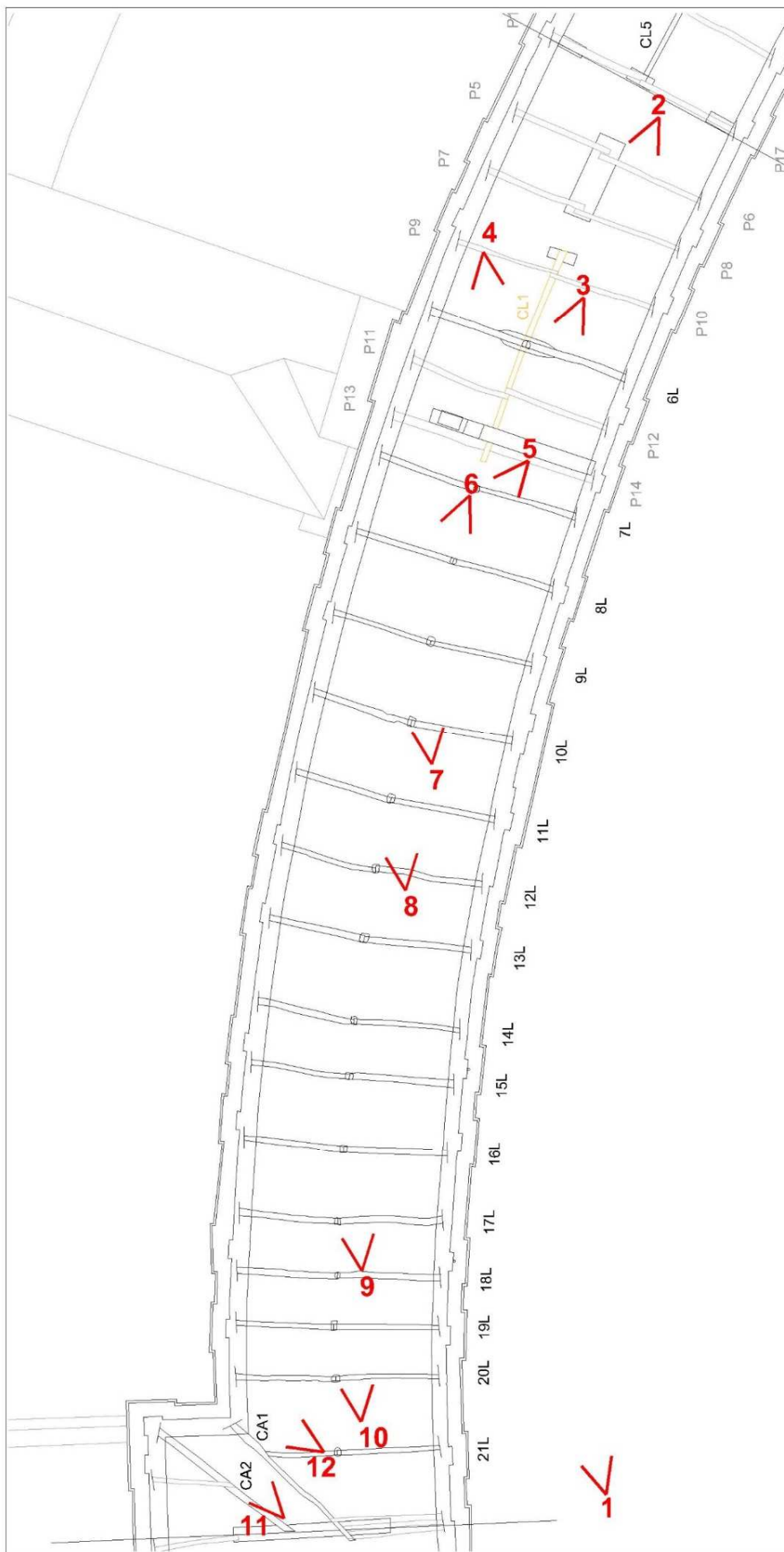





1



2





3



4





5



6





7



8





9



10





11



12



# ESEDRE DELLA PALAZZINA DI CACCIA DI STUPINIGI

## ESEDRA DI LEVANTE Lotto 7

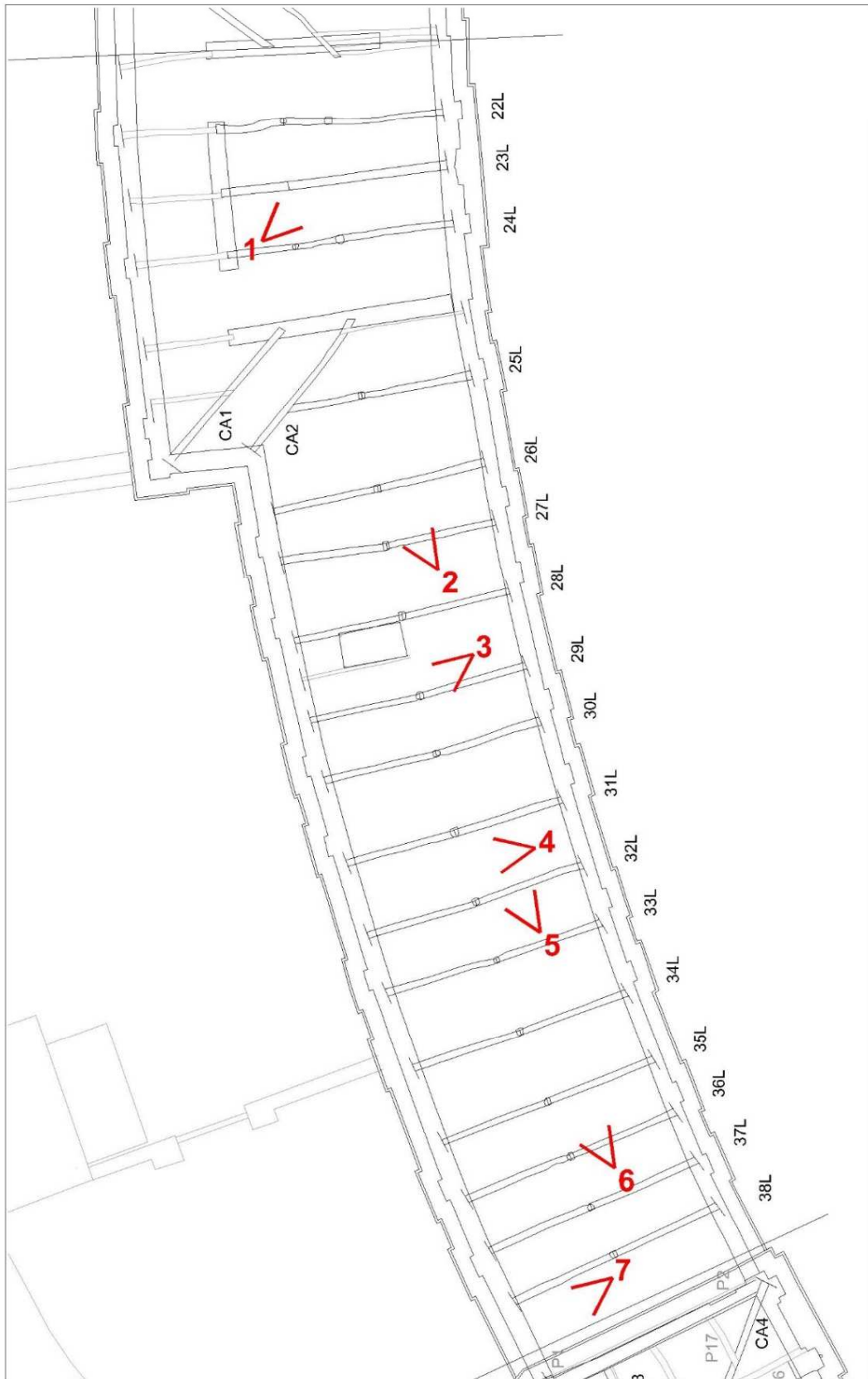



1



2





3



4





5



6







# ESEDRE DELLA PALAZZINA DI CACCIA DI STUPINIGI

## ESEDRA DI LEVANTE Lotto 8 - Torretta







1

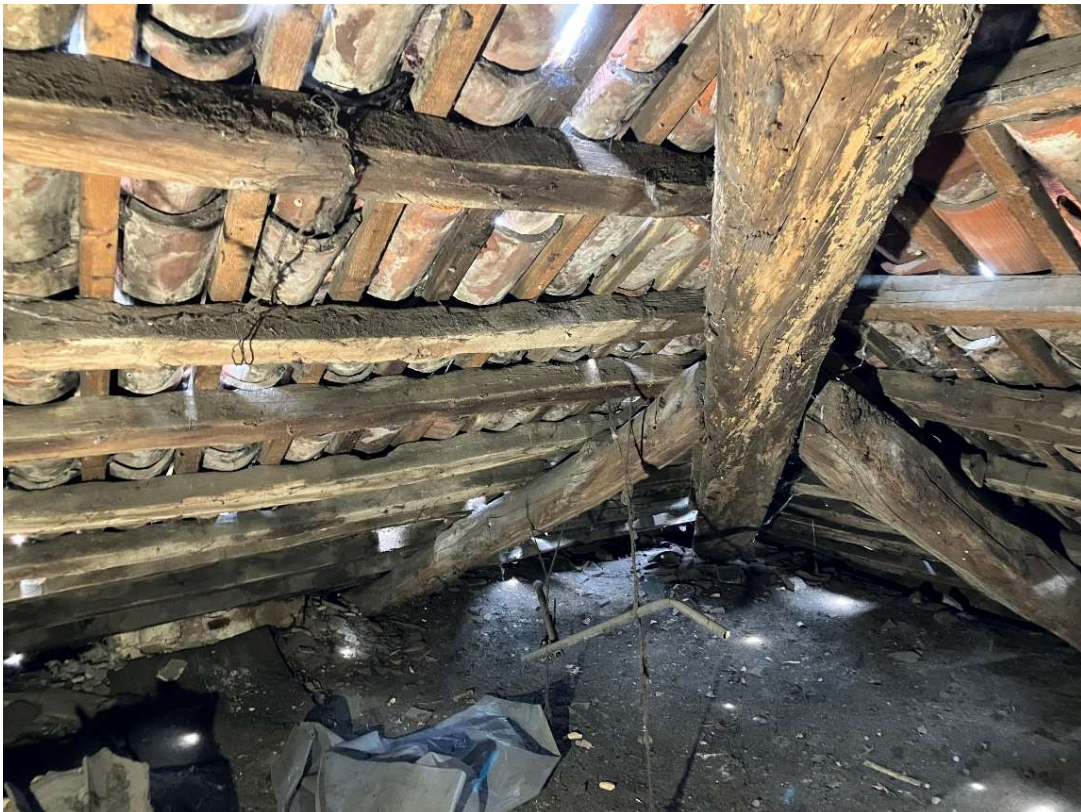

2





3



4





5



6





7



8